MAPA RODOVIÁRIO MUNICIPAL

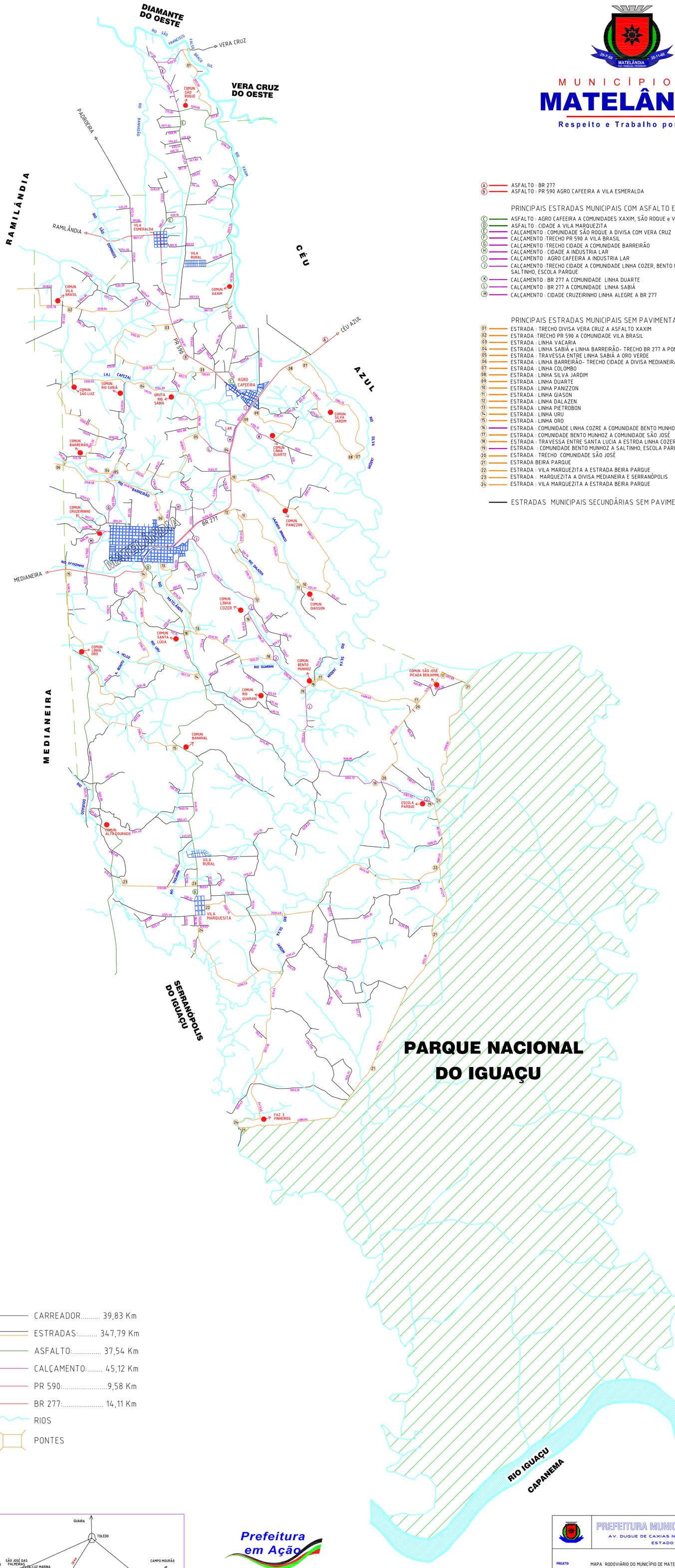

MUNICÍPIO DE

MATELÂNDIA

Respeito e Trabalho por Você

- (A) ASFALTO : BR 277
- (B) ASFALTO : PR 590 AGRO CAFEEIRA A VILA ESMERALDA

PRINCIPAIS ESTRADAS MUNICIPAIS COM ASFALTO E CALÇAMENTO

- (C) ASFALTO : AGRO CAFEEIRA A COMUNIDADES XAXIM, SÃO ROQUE e VILA ESMERALDA
- (D) ASFALTO : CIDADE A VILA MARQUEZITA
- (E) CALÇAMENTO : COMUNIDADE SÃO ROQUE A DIVISA COM VERA CRUZ
- (F) CALÇAMENTO :TRECHO PR 590 A VILA BRASIL
- (G) CALÇAMENTO :TRECHO CIDADE A COMUNIDADE BARREIRÃO
- (H) CALÇAMENTO : CIDADE A INDUSTRIA LAR
- (I) CALÇAMENTO : AGRO CAFEEIRA A INDUSTRIA LAR
- (J) CALÇAMENTO :TRECHO CIDADE A COMUNIDADE LINHA COZER, BENTO MUNHOZ, SALTINHO, ESCOLA PARQUE
- (K) CALÇAMENTO : BR 277 A COMUNIDADE LINHA DUARTE
- (L) CALÇAMENTO : BR 277 A COMUNIDADE LINHA SABIÁ
- (M) CALÇAMENTO : CIDADE CRUZEIRINHO LINHA ALEGRE A BR 277

PRINCIPAIS ESTRADAS MUNICIPAIS SEM PAVIMENTAÇÃO

- (01) ESTRADA : TRECHO DIVISA VERA CRUZ A ASFALTO XAXIM
- (02) ESTRADA :TRECHO PR 590 A COMUNIDADE VILA BRASIL
- (03) ESTRADA : LINHA VACARIA
- (04) ESTRADA : LINHA SABIÁ e LINHA BARREIRÃO- TRECHO BR 277 A PONTE RIO BARREIAÕ
- (05) ESTRADA : TRAVESSA ENTRE LINHA SABIÁ A ORO VERDE
- (06) ESTRADA : LINHA BARREIRÃO- TRECHO CIDADE A DIVISA MEDIANEIRA
- (07) ESTRADA : LINHA COLOMBO
- (08) ESTRADA : LINHA SILVA JARDIM
- (09) ESTRADA : LINHA DUARTE
- (10) ESTRADA : LINHA PANIZZON
- (11) ESTRADA : LINHA GIASON
- (12) ESTRADA : LINHA DALAZEN
- (13) ESTRADA : LINHA PIETROBON
- (14) ESTRADA : LINHA URU
- (15) ESTRADA : LINHA ORO
- (16) ESTRADA : COMUNIDADE LINHA COZRE A COMUNIDADE BENTO MUNHOZ
- (17) ESTRADA : COMUNIDADE BENTO MUNHOZ A COMUNIDADE SÃO JOSÉ
- (18) ESTRADA : TRAVESSA ENTRE SANTA LUCIA A ESTRDA LINHA COZER
- (19) ESTRADA : COMUNIDADE BENTO MUNHOZ A SALTINHO, ESCOLA PARQUE
- (20) ESTRADA : TRECHO COMUNIDADE SÃO JOSÉ
- (21) ESTRADA BEIRA PARQUE
- (22) ESTRADA : VILA MARQUEZITA A ESTRADA BEIRA PARQUE
- (23) ESTRADA : MARQUEZITA A DIVISA MEDIANEIRA E SERRANÓPOLIS
- (24) ESTRADA : VILA MARQUEZITA A ESTRADA BEIRA PARQUE

ESTRADAS MUNICIPAIS SECUNDÁRIAS SEM PAVIMENTAÇÃO

- CARREADOR..... 39,83 Km
- ESTRADAS:..... 347,79 Km
- ASFALTO:..... 37,54 Km
- CALÇAMENTO:..... 45,12 Km
- PR 590:.....9,58 Km
- BR 277:..... 14,11 Km
- RIOS
- PONTES

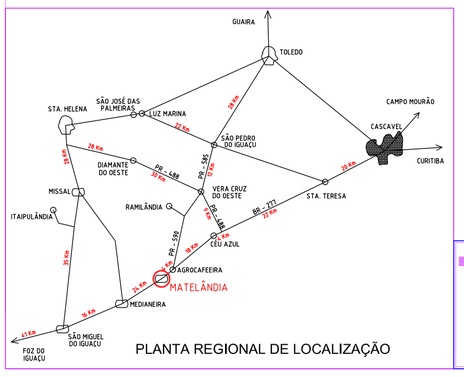

PLANTA REGIONAL DE LOCALIZAÇÃO

Prefeitura em Ação

Demap Topografia
MILTON KULCHESKI
FONE: 045 267-1444
9982 5036
miltonk@netveco.com.br
RUA MEN DE SA, 320
VERA CRUZ DO OESTE - PR

PREFEITURA MUNICIPAL DE MATELÂNDIA
AV. DUQUE DE CAXIAS Nº 800 -FONE (045) 3262-8350
ESTADO DO PARANA

PROJETO: MAPA RODOVIÁRIO DO MUNICÍPIO DE MATELÂNDIA	PRANCHA: ÚNICA
PROPRIETÁRIO: PREFEITURA MUNICIPAL DE MATELÂNDIA	ESTATÍSTICA:
CONTEUDO: SISTEMA VIÁRIO	ESCALA: 1220.000
DATA: MAIO/2009	AREA DO MUNICÍPIO 658,90 Km2
DESENHO: VALTER	AREA DE PARQUE NACIONAL 338,10 Km2
PROJETO: Engº	EXECUCAO: